



ΧΡΗΜΑΤΟΔΟΤΙΚΑ ΕΡΓΑΛΕΙΑ ΤΗΣ ΕΤΕΑΝ ΑΕ

Ταυτότητα της ΕΤΕΑΝ ΑΕ

- Ιδρύθηκε το 2011 ως καθολικός διάδοχος της ΤΕΜΠΜΕ ΑΕ (Ν. 3912/2011)
- Μέτοχος 100% το Ελληνικό Δημόσιο
- Αποκλειστικός πάροχος Εγγυήσεων και πάροχος Ανακυκλούμενων ενισχύσεων προς Ελληνικές μικρομεσαίες επιχειρήσεις
- Λειτουργεί υπό την εποπτεία της Τράπεζας της Ελλάδος και του Υπουργείου Οικονομίας και Ανάπτυξης
- Ισχυρές και μακρόχρονες σχέσεις συνεργασίας με τα χρηματοπιστωτικά ιδρύματα
- Λειτουργεί στην Ελληνική αγορά από τα τέλη του 2003 ως ΤΕΜΠΜΕ ΑΕ και από το 2011 ως ΕΤΕΑΝ ΑΕ

Σκοπός της ΕΤΕΑΝ ΑΕ

Η διευκόλυνση της πρόσβασης των ΜΜΕ σε πηγές χρηματοδότησης, μέσω

- της ανάληψης ενός σημαντικού μέρους των χρηματοοικονομικών κινδύνων
- της διασφάλισης χαμηλού κόστους δανεισμού και λοιπών εξόδων
- της μείωσης των απαιτήσεων για εξασφαλίσεις
- του εντοπισμού αναγκών της αγοράς και της ανάπτυξης εργαλείων για την αντιμετώπισή τους.

Χρηματοδοτικά Εργαλεία

- Παροχή εγγύησης υπέρ ΜΜΕ για την κάλυψη χρηματοδοτικών αναγκών τους (π.χ. σε δάνεια, σε leasing), μέσω των Ιδίων Κεφαλαίων της.
- Διαχείριση Μέσων Χρηματοοικονομικής Τεχνικής (Ταμεία Δανείων, Ταμεία Εγγυήσεων, κλπ), που λειτουργούν σαν Μέσα Επιμερισμού Κινδύνου (άρθρο 44 του ΕΚ 1083/2006 και του ΕΣΠΑ 2007-2013, άρθρα 37, 38 του ΕΚ 1303/2013 και του ΕΣΠΑ 2014-2020)
- Συμμετοχή σε επενδυτικά κεφάλαια και επενδυτικά σχήματα

Χρηματοδοτικά Εργαλεία

(προηγούμενη περίοδος και προγραμματική 2007-2013)

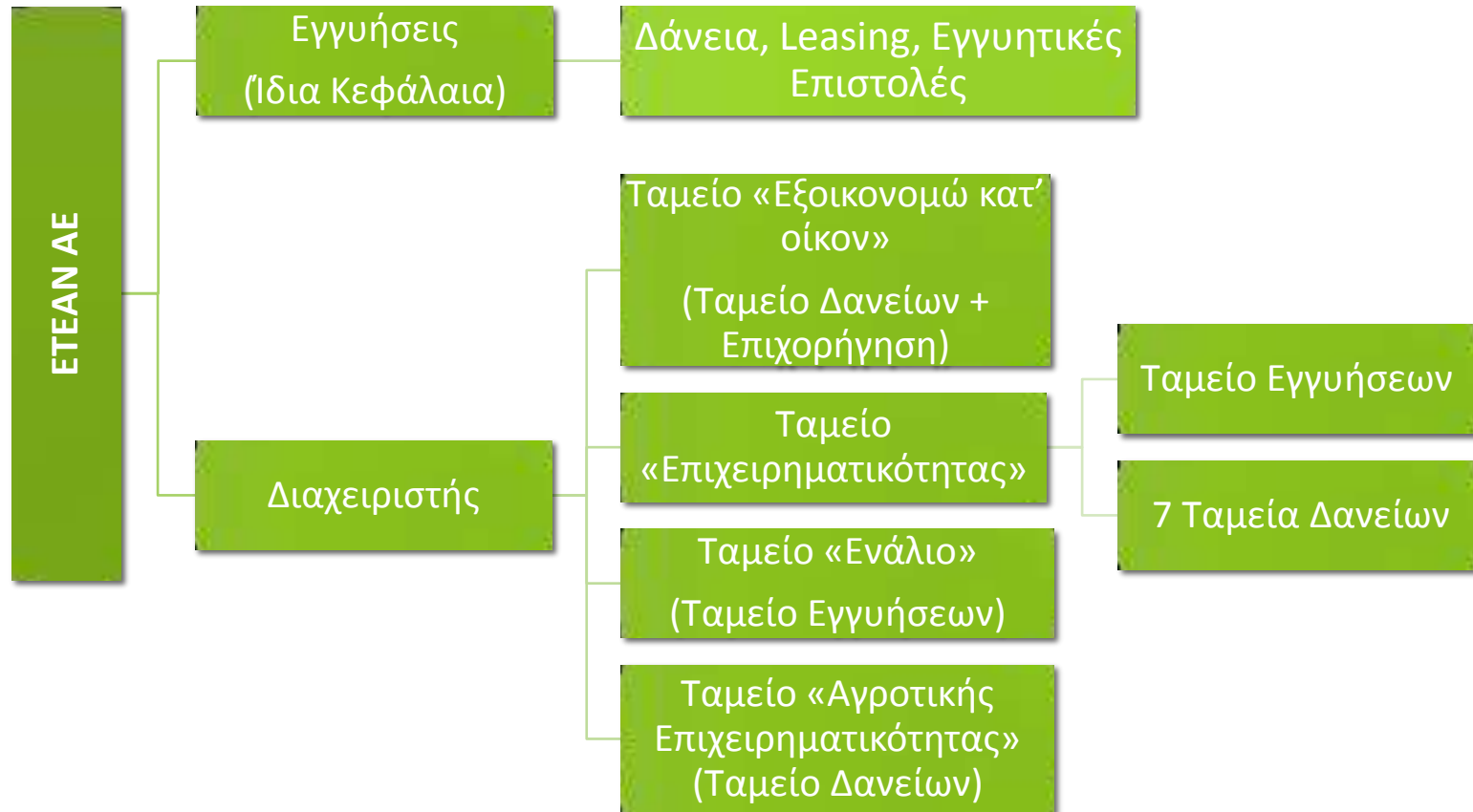

Χαρακτηριστικά Χρηματοδοτικών Εργαλείων ⁽¹⁾

Προγράμματα Εγγυήσεων ΕΤΕΑΝ ΑΕ:

- Ποσοστό Εγγύησης μεταξύ 45% και 80%,
- Νέες και υφιστάμενες ΜΜΕ με έως 50 άτομα προσωπικό,
- Δάνεια Κεφαλαίου Κίνησης, Επενδυτικού σκοπού ή εγγύηση σε έκδοση Εγγυητικών Επιστολών,
- Ποσά δανείων από 10 χιλ. ευρώ – 500 χιλ. ευρώ

Αποτελέσματα:

- Εντός 8 ετών χορηγήθηκαν πάνω από 64.000 εγγυήσεις προς ΜΜΕ με την ονομαστική αξία των εγγυήσεων να φτάνει τα 4,6 δισ. Ευρώ
- Άριστη απόδοση κατά τη περίοδο της οικονομικής ύφεσης με το σωρευτικό ποσοστό καταγγελιών να φτάνει περίπου στο 16,5%.

Χαρακτηριστικά Χρηματοδοτικών Εργαλείων (2)

Διαχείριση Ταμείων:

1. Ταμεία Δανείων

- Δάνεια προς ιδιώτες για ενεργειακή αναβάθμιση κατοικιών (Πρόγραμμα Εξοικονόμηση κατ' οίκον), ύψος δανείου έως 12,75 χιλ. ευρώ για διάρκεια έως 6 έτη, επιδότηση επιτοκίου 100%, Επιχορήγηση έως 70% του προϋπολογισμού.
- Δάνεια προς επιχειρήσεις, για νέες και υφιστάμενες, για κεφάλαιο κίνησης ή επενδυτικού σκοπού, για όλους τους οικονομικούς κλάδους συμπεριλαμβανομένου του πρωτογενή.
- Ύψος δανείων από 10 χιλ.-800 χιλ. ευρώ, διάρκεια από 4-12 έτη.
- Ποσοστό συγ-χρηματοδότησης δανείων από 33,33% έως 50% (εκτός της Νησιωτικής Επιχειρηματικότητας - 100%).

2. Ταμεία Εγγυήσεων

- Εγγυήσεις δανείων επιχειρήσεων για κεφάλαιο κίνησης ή επενδυτικού σκοπού
- Εγγυήσεις επί δανείων ύψους από 10 χιλ.-800 χιλ. ευρώ, διάρκεια από 2-10 έτη.
- Ποσοστό εγγύησης 70% ή 80%
- Προμήθεια Εγγύησης 0,8% επί του δανείου εφάπαξ.

Αποτελέσματα Χρηματοδοτικών Εργαλείων (προσωρινά στοιχεία Ιανουάριος 2017)

	(εκ. ευρώ)	Αρ. Αιτήσεων	Δάνειο (εκ. ευρώ)	Επιχορήγηση (εκ. ευρώ)	Επιλέξιμος Προϋπολογισμός (εκ. ευρώ)
ΠΡΟΓΡΑΜΜΑ ΕΞΟΙΚΟΝΟΜΗΣΗ ΚΑΤ' ΟΙΚΟΝ	Υπαγωγές	58.559	265,50	352,16	617,66
	Τελικές Εκταμιεύσεις	47.518	205,45	277,92	483,37
ΤΑΜΕΙΟ ΕΠΙΧΕΙΡΗΜΑΤΙΚΟΤΗΤΑΣ	Εγκρίσεις	8.134	846,92		
	Τελικές Εκταμιεύσεις	7.609	751,65		
ΤΑΜΕΙΟ ΑΓΡΟΤΙΚΗΣ ΕΠΙΧΕΙΡΗΜΑΤΙΚΟΤΗΤΑΣ	Εγκρίσεις	300	16,50		
	Τελικές Εκταμιεύσεις	145	8,90		

Αποτελέσματα Χρηματοδοτικών Εργαλείων Περιφέρεια ΔΥΤΙΚΗΣ ΕΛΛΑΔΑΣ

(προσωρινά στοιχεία Ιανουάριος 2017)

	(εκ. ευρώ)	Αρ. Αιτήσεων	Δάνειο (εκ. ευρώ)	Αρ. Αιτήσεων % Συνόλου	Δάνειο % Συνόλου	Αξία Δανείων
ΠΡΟΓΡΑΜΜΑ ΕΞΟΙΚΟΝΟΜΗΣΗ ΚΑΤ' ΟΙΚΟΝ	Υπαγωγές	3.563	16,30	6,08%	6,14%	6 η σε επίπεδο χώρας
	Τελικές Εκταμιεύσεις	2.695	11,97	5,67%	5,82%	
ΤΑΜΕΙΟ ΕΠΙΧΕΙΡΗΜΑΤΙΚΟΤΗΤΑΣ	Εγκρίσεις	321	38,8	3,95%	4,58%	7 η σε επίπεδο χώρας
	Τελικές Εκταμιεύσεις	291	33,01	3,82%	4,39%	
ΤΑΜΕΙΟ ΑΓΡΟΤΙΚΗΣ ΕΠΙΧΕΙΡΗΜΑΤΙΚΟΤΗΤΑΣ	Εγκρίσεις	18	0,89	6,00%	5,39%	9 η σε επίπεδο χώρας
	Τελικές Εκταμιεύσεις	7	0,38	4,83%	4,27%	

Χρηματοδοτικά Εργαλεία (επόμενο διάστημα και προγραμματική 2014-2020) (1)

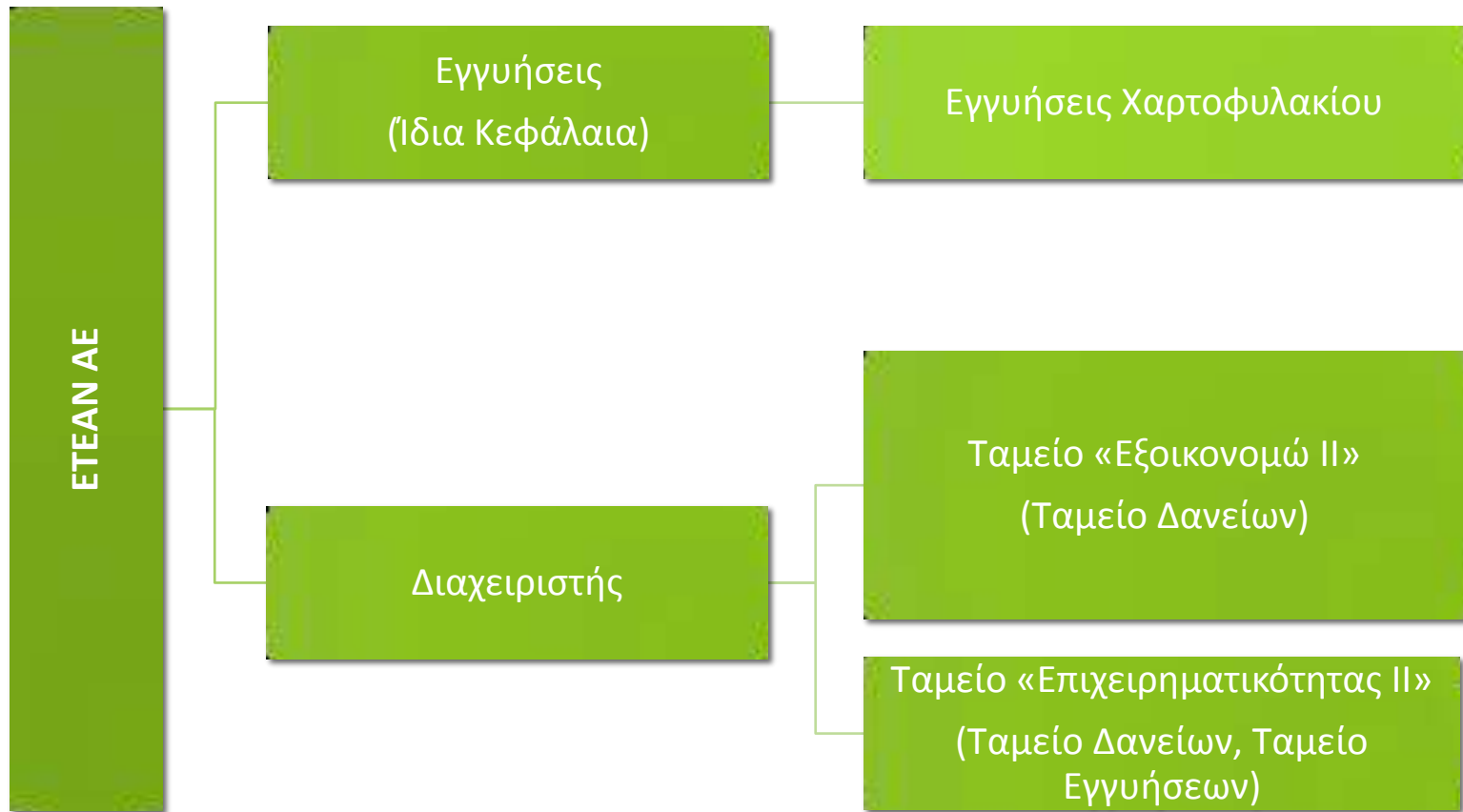

Χρηματοδοτικά Εργαλεία

(επόμενο διάστημα και προγραμματική 2014-2020)
(2)

Προγράμματα Εγγυήσεων ΕΤΕΑΝ ΑΕ:

- Επανάναρξη εγγυοδοτικής δραστηριότητας
- Στάδιο διαμόρφωσης Εγγυοδοτικών προγραμμάτων σε συνεργασία με παραγωγικούς φορείς και με τα πιστωτικά ιδρύματα
- Στόχος η βελτιστοποίηση των διαδικασιών για την ταχύτερη εξυπηρέτηση των επιχειρήσεων

Χρηματοδοτικά Εργαλεία

(επόμενο διάστημα και προγραμματική 2014-2020)
(3)

Ταμείο Επιχειρηματικότητας II:

- Συστάθηκε την 05-12-2016 (ΦΕΚ Β 3904)
- Προϋπολογισμός 400 εκ. ευρώ.
- Στόχος: Βελτίωση της πρόσβασης στη χρηματοδότηση
- Νέες και Υφιστάμενες επιχειρήσεις
- Δάνεια επιμερισμού κινδύνου, Εγγυήσεις, Μικροπιστώσεις
- Χρηματοδοτήσεις Επενδυτικών σχεδίων και σχεδίων επιχειρηματικής ανάπτυξης
- Υποστήριξη όλων των κλάδων της οικονομίας, πλην πρωτογενή
- Σημαντική μείωση στο κόστος Δανεισμού, περιορισμός λήψης εμπράγματων εξασφαλίσεων > αύξηση ρευστότητας επιχειρήσεων

Στάδιο Υλοποίησης:

Διαμόρφωση των προϋποθέσεων συνεργασίας με τα πιστωτικά ιδρύματα καθώς και των λεπτομερειών και των χαρακτηριστικών των προϊόντων.

Χρηματοδοτικά Εργαλεία

(επόμενο διάστημα και προγραμματική 2014-2020)
(4)

Ταμείο Εξοικονομώ II:

- Συστάθηκε την 05-12-2016 (ΦΕΚ Β 3905)
- Προϋπολογισμός 68 εκ. ευρώ.
- Στόχος: στήριξη παρεμβάσεων για αναβάθμιση ενεργειακής απόδοσης και αναβάθμιση κατοικιών, ώστε να μειωθεί η πρωτογενής κατανάλωση ενέργειας
- Δάνεια επιμερισμού κινδύνου, επιδοτήσεις επιτοκίου, Εγγυήσεις
- Χρηματοδοτήσεις σχεδίων για ενεργειακή αναβάθμιση κατοικιών στο πλαίσιο του Προγράμματος «Εξοικονόμηση κατ' οίκον II» με συνδυασμό Επιχορήγησης
- Σημαντική μείωση στο κόστος Δανεισμού, επιδότηση κόστους δανεισμού, χωρίς διαχειριστικό κόστος δανείου, περιορισμό λήψης εμπράγματων εξασφαλίσεων

Στάδιο Υλοποίησης:

Διαμόρφωση των προϋποθέσεων συνεργασίας με τα πιστωτικά ιδρύματα καθώς και των λεπτομερειών και των χαρακτηριστικών των προϊόντων.

Ευχαριστώ για την προσοχή σας

Ευάγγελος Καραγιαννάκος
Διευθυντής Ανάλυσης Κινδύνων

ΕΤΕΑΝ ΑΕ

Ξενίας 24, 11528 Αθήνα

Τηλ: 210 7450400

Fax: 210 7450500

e-mail: info@etean.com.gr